



TH MADONNA DI CAMPIGLIO - GOLF HOTEL ****

Trentino: Madonna di Campiglio

Montagna Inverno

NEVE 2024/25



TH Campiglio Golf Hotel - mezza pensione, bevande ai pasti escluse								
periodo		notti	Superior a partire da	Family a partire da	Executive a partire da	Junior Suite a partire da	Riduzioni	
							3° e 4° letto 3-13 anni n.c.	3° letto adulto
21/12/2024	26/12/2024	1	118	123	139	165	50%	30%
26/12/2024	30/12/2024	1	195	205	230	273	50%	30%
30/12/2024	02/01/2025	1	305	321	361	428	50%	30%
02/01/2025	06/01/2025	1	195	205	230	273	50%	30%
06/01/2025	12/01/2025	6	668	704	789	935	50%	30%
12/01/2025	19/01/2025	7	825	867	972	1.154	50%	30%
19/01/2025	26/01/2025	7	825	867	972	1.154	50%	30%
26/01/2025	02/02/2025	7	916	965	1.084	1.280	50%	30%
02/02/2025	09/02/2025	7	1.000	1.049	1.182	1.398	50%	30%
09/02/2025	16/02/2025	7	1.070	1.126	1.266	1.496	50%	30%
16/02/2025	23/02/2025	7	1.105	1.161	1.301	1.545	50%	30%
23/02/2025	02/03/2025	7	1.105	1.161	1.301	1.545	50%	30%
02/03/2025	09/03/2025	7	1.175	1.231	1.384	1.643	50%	30%
09/03/2025	16/03/2025	7	769	811	909	1.077	50%	30%
16/03/2025	23/03/2025	7	734	769	867	1.028	50%	30%
23/03/2025	30/03/2025	7	734	769	867	1.028	50%	30%

Soggiorno minimo 4 notti sino al 6 gennaio. Quote espresse in Euro, per persona con sistemazione in camera indicata in tabella con trattamento di mezza pensione, bevande ai pasti escluse. I prezzi non comprendono tassa di soggiorno laddove applicata dal Comune. La stessa, se prevista, dovrà essere pagata in hotel all'atto del check-in :dalle 17.00 del giorno di arrivo alle 10.00 del giorno di partenza

QUOTA ADDIZIONALE OBBLIGATORIA PER PERSONA: Quota gestione TH FULL PLUS - Adulti e Bambini da 3 anni, € 11 al giorno fino ad un massimo di 7 notti

THINKY CARD: € 30 per bambino al giorno per l'intera durata del soggiorno. Obbligatoria per i bambini 0-3 anni non compiuti per i servizi a loro dedicati, da regolarsi all'atto della prenotazione

SUPPLEMENTI: Camera Singola Superior: nessun supplemento. Camera Doppia uso Singola Superior ed Executive: 40%. Camera Family PLUS (2adulti + 2 bambini): 91€ a camera per notte

RIDUZIONI: Trattamento B&B: 25€ per persona a notte. Camera Bivano Executive - 3° e 4° letto bambini 3-13 anni n.c.: 25% - 3° e 4° letto adulti: 15% Adulto + Bambino: 1° bambino 3-13 anni n.c. in camera con 1 adulto: 50%: 2° bambino 3-13 anni n.c. in camera con 1 adulto: 70%. Occupazione Family: 2 adulti + 1 bambino 3-13 anni n.c. o 2 adulti + 2 bambini 3-13 anni n.c.

TH MADONNA DI CAMPIGLIO - GOLF HOTEL ****

TH MADONNA DI CAMPIGLIO Golf Hotel

Lo scenario delle Dolomiti di Brenta. Il TH Madonna di Campiglio - Golf Hotel si trova all'interno del Parco Adamello - Brenta, nella soleggiata piano di Campo Carlo Magno, poco lontana dal centro di Madonna di Campiglio. E' una residenza storica dotata di tutti i comfort di una moderna struttura ricettiva. Lasciatevi incantare anche tu dallo splendore delle cime e da questa località vivace, ricca di storia e proposte!

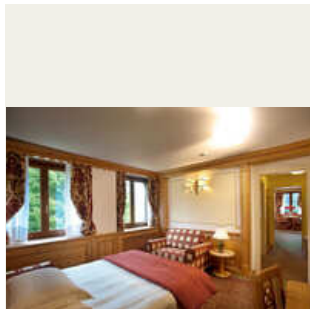

L'hotel dispone di **105 camere**, spaziose, con moquette ed elegantemente arredate. Diverse le tipologie: **Superior**, **Executive** con possibilità di terzo letto, **Deluxe** con ampie metrature e **Junior Suite**: camere con divano e vasca idromassaggio. Camere superior: Ideale per una o due persone, le camere dispongono di letto matrimoniale o singolo. Tutte dotate di cassaforte, TV LCD con canali Sky, telefono, frigobar (riempimento su richiesta e a pagamento). Il bagno privato è dotato di vasca o doccia, asciugacapelli e set di prodotti da bagno. Camere executive **Doppia**: Ideale per due persone, la camera dispone di letto matrimoniale. **Tripla**: Ideale per tre persone o una coppia con un bambino, la camera dispone di letto matrimoniale e terzo letto singolo o tre letti secondo le vostre esigenze. **Quadrupla bivano**: Ideale per una coppia con due bambini o quattro persone, la camera è composta da due ambienti comunicanti, due bagni e dispone di letto matrimoniale e due letti singoli o secondo le vostre preferenze. **Quintupla bivano**: Ideale per una famiglia con bambini, la camera ospita fino a 5 persone ed è composta da due ambienti comunicanti, due bagni. Dispone di letto matrimoniale e tre letti singoli o secondo le vostre preferenze. Tutte dotate di cassaforte, TV LCD con canali Sky, telefono, frigobar (riempimento su richiesta e a pagamento). Il bagno privato è dotato di vasca o doccia, asciugacapelli e set di prodotti da bagno. Junior suite: Ideale per chi viaggia in coppia la camera dalle ampie metrature dispone di letto matrimoniale e un vano con salottino. Tutte dotate di cassaforte, TV LCD con canali Sky, telefono, frigobar (riempimento su richiesta e a pagamento). Il bagno privato è dotato di vasca o doccia, asciugacapelli e set di prodotti da bagno.



Ristorante e bar

Il **ristorante** che domina la piana di Campo Carlo Magno propone un servizio al tavolo arricchito da un buffet di sfiziosità, crudità e dolci, con i piatti della tradizione locale e internazionale. Colazione con un ricco buffet servito e caffetteria espressa.

Il **bar** situato nel cuore dell'hotel, offre il servizio caffetteria e snack con una selezione di grappe e liquori tipici. Infine nei pressi del nostro campo da golf, il **caratteristico locale La Stube** aperto tutti i giorni, ideale per un break veloce con tipiche specialità trentine.

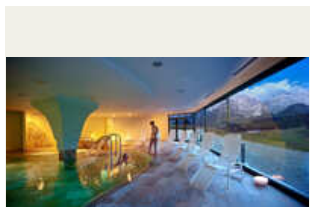

Sport e Benessere

La ricchezza e la peculiarità del territorio favoriscono la pratica di numerose attività sportive: 450km di sentieri segnalati per il trekking, percorsi in mountain bike lungo le vie di Enduro o sulla pista ciclabile della Val Rendena, equitazione, tennis, pesca, pattinaggio e raccolta funghi. Per gli amanti degli sport estremi: parapendio, rafting, idrospeed, tarzaning, canyoning. Grazie al vicino campo da Golf, c'è infine la possibilità di praticare questo sport in un panorama unico. All'interno dell'hotel si trovano la palestra e la piscina *con vista panoramica sulle cime del Brenta*, per chi vuole allenarsi in tranquillità o rilassarsi con una piacevole nuotata. Prenditi una pausa rigenerante nella nostra spa: potrai usufruire di sauna, percorso kneipp, THwb, trattamenti massaggi ed estetica, area relax panoramica e docce emozionali.

SPA & PISCINA: Ingresso gratuito soggetto a disponibilità e solo con prenotazione. A pagamento: accappatoio, ciabattine e cuffia. Telo SPA/Piscina: primo telo disponibile gratuitamente, ogni cambio/sostituzione a pagamento. E' vietato portare in SPA/Piscina il telo presente in camera. Cuffia obbligatoria per accesso piscina. Regolamento disponibile in hotel

SERVIZI EXTRA FACOLTATIVI A PAGAMENTO (da pagare in loco): Trattamenti e massaggi al centro benessere THWB, Bar Stube, consumazioni frigo bar in camera

TH DOGGY CLUB: Ammessi solo cani di piccola taglia (max 10 kg), solo su richiesta e previa riconferma, € 20 a notte. Da richiedere all'atto della prenotazione e da regolarsi in loco.

***Servizio a pagamento Th land:** La struttura offre un servizio di animazione per i bambini dai 5 ai 10 anni, ad orari prestabiliti. Un programma ricco di attività sportive nel territorio, corsi di golf, bike e piscina. I ragazzi più grandi potranno divertirsi partecipando ad attività più dinamiche e avventurose: rafting, paintball, parco avventura (a pagamento). A richiesta, servizio babysitting a pagamento presso la reception. Sport ed escursioni: La Val Rendena e la vicina Val di Sole, con i laghi alpini e le cascate, offrono nel periodo estivo un ricco ventaglio di proposte per gli amanti della natura, dello sport e del benessere. Vi aspettano passeggiate, dog trekking, escursioni a cavallo, parchi giochi, fattorie didattiche, piste ciclabili e anche il pattinaggio su ghiaccio a Pinzolo. È il luogo ideale per le famiglie che trovano attività e spazi per vivere una vacanza autentica alla scoperta dei valori del territorio e della sua bellezza naturalistica e culturale. Luogo ideale per le famiglie o per gli amanti dello sport, che trovano attività e spazi per vivere una vacanza autentica alla scoperta dei valori di un territorio, della sua bellezza naturalistica e culturale. La Val Rendena e la vicina Val di Sole offrono nel periodo estivo un ricco ventaglio di proposte per tutti, in un panorama unico.